



**Redován**  
AYUNTAMIENTO

## **CLUB DE AUTOMODELISMO RADIOCONTROL DE REDOVÁN**



### **Campeonato de España 1/8 TT Gas 2022 1ª prueba puntuable 5 y 6 de Marzo**



Excmo Ayuntamiento  
de Redován  
Concejalía de Deportes



Club de Automodelismo  
R.C. Redován



Asociación Española de  
Coches a Radiocontrol

**DESDE EL CLUB AUTOMODELISMO RADIO CONTROL REDOVÁN, AECAR Y  
EL EXCELENTÍSIMO AYUNTAMIENTO DE REDOVÁN, TENEMOS EL GRAN  
PLACER DE INVITAR A TODOS LOS QUE DESEEN ASISTIR A ESTE EVENTO  
DEPORTIVO.**

# PREINSCRIPCIONES

Las preinscripciones para esta carrera se podrán efectuar hasta las 22h00 del Martes 1 de Marzo de 2.022, por Internet en la página: [www.aecar.org](http://www.aecar.org)

El pago de los 50 € de la inscripción y por medio de transferencia a la cuenta, si existiese algún tipo de duda contactar con:

Bryan Baldó: 663 07 44 08

Email para enviar resguardos: [bryanbaldo@gmail.com](mailto:bryanbaldo@gmail.com)

<b>CAJA RURAL CENTRAL: 3005 0033 11 2094603020</b>
--

Los pilotos que participen en el campeonato + 40 deben indicarlo en la preinscripción. Será obligatorio especificar el número de Transponder y Licencia en la inscripción.

## Sábado:

**07:30** Apertura de circuito

**09:00:** Comienzo de entrenos controlados

**15:30:** Reunión de Pilotos

**16:00:** Comienzo Clasificatorias

## Domingo:

**A partir de 09:00:** Celebración de las Clasificatorias restantes, finales y entrega de premios.

# NORMAS DE CARRERA:

- La carrera se disputará bajo normas de la A.E.C.A.R., de acuerdo a la “Normativa básica de Campeonato de España 1/8 T.T. GAS 2.022” en vigor y teniendo en cuenta las medidas COVID.
- Será imprescindible poseer licencia AECAR 2.022.
- Las reclamaciones se harán a través del delegado de pilotos, previo pago de 50 € de fianza.
- La Organización podrá cambiar los horarios, si es necesario.

# ORGANIZACIÓN

- Presidente del Club: Antonio Baldó
- Delegado Nacional: Jaime Puche
- Director de Carrera: Por Determinar
- Refree: Por Determinar
- Verificación: Juan Bautista
- Cronometraje: Carlos Blanquer
- Delegado de pilotos: Se elegirá el día de la carrera

## DATOS DEL CIRCUITO:

- Boxes cubiertos con capacidad para 150 pilotos aproximadamente.
- Caseta de cronometraje y verificación permanente.
- Podium con capacidad para 15 pilotos y refree.
- Aseos
- Agua y zona de limpieza permanente
- Zona amplia de aparcamiento.
- Amplias zonas dentro del recinto.
- Valla de delimitación del circuito.
- El circuito tiene una longitud de 550 mts de cuerda aproximadamente.
- Riego automático por aspersores
- Servicio de Bar



## CÓMO LLEGAR:

### LOCALIZACIÓN DEL CIRCUITO:

- Coordenadas GPS: 38.134087, -0.929796
- El circuito se ubica en Barrio San Carlos de Redován, a las espaldas de la ITV Vega Baja.
- Por la Autovía A7, coger la salida 541 (Redován, Albatera). Una vez incorporados a la N-340 continuar dirección Orihuela, Redován hasta llegar a Barrio San Carlos. Dejaremos a mano derecha el Restaurante “San Calos” y a unos 500mts encontrarán una bifurcación a mano derecha que va dirección a Redován. Justo al salirse en esa bifurcación, mirar a mano izquierda y encontrarán el circuito..

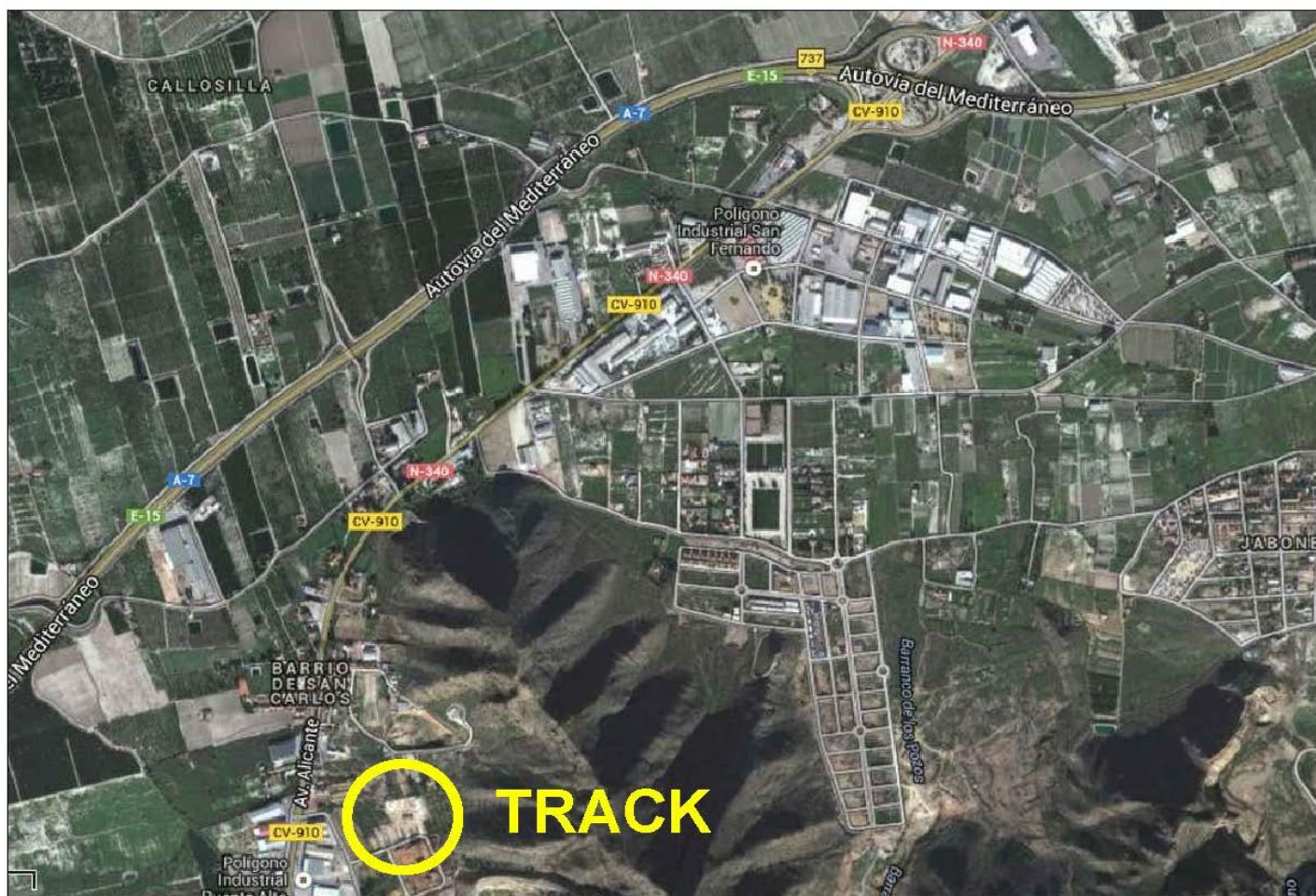

# **CAMPEONATO DE ESPAÑA; RELACIÓN DE HOTELES**

<b>HOTEL</b>	<b>SITUACION</b>	<b>DISTANCIA HASTA EL CIRCUITO</b>	<b>PRECIO *</b>
<b>Hotel Versailles ***</b>	Granja de Rocamora	3 minutos	Aprox. 45€
<b>Hotel Meliá Palacio de Tudemir Boutique Hotel ****</b>	Orihuela	10 minutos	Aprox. 55€
<b>Hotel Huerto del Cura ****</b>	Elche	25 minutos	Aprox. 55€
<b>Jardín Milenio ****</b>	Elche	20 minutos	Aprox. 45€
<b>Tryp ciudad Elche ***</b>	Elche	25 minutos	Aprox. 40 €
<b>Ibis Elche **</b>	Elche	21 minutos	Aprox. 40€
<b>Arco de San Juan ****</b>	Murcia	30 minutos	Aprox. 40€
<b>Catalonia Conde de Floridablanca ****</b>	Murcia	30 minutos	Aprox. 40€
<b>Santos Nelva ****</b>	Murcia	30 minutos	Aprox. 45€
<b>Holiday Inn Elche ****</b>	Industrial park Elche	28 minutos	Aprox. 45€
<b>La finca Golf &amp; Spa Resort *****</b>	Algorfa	30 minutos	Aprox. 85€
<b>Cabo Cervera ***</b>	Torrevejeja	40 minutos	Aprox. 50€
<b>Hotel &amp; Spa Doña Montse ****</b>	Orihuela Costa	30 minutos	Aprox. 55€
<b>Orihuela Costa Resort ***</b>	Orihuela Costa	35 minutos	Aprox. 65€
<b>Servigroup La Zenia ****</b>	Orihuela Costa	35 minutos	Aprox. 60€
<b>Torrejoven ***</b>	Orihuela Costa	35 minutos	Aprox. 40€
<b>Marina Internacional</b>	Torrevejeja	40 minutos	Aprox. 50€
<b>Fontana Plaza ***</b>	Torrevejeja	40 minutos	Aprox. 60€
<b>Hostal San Carlos</b>	Redován	1 minuto	Aprox. 35€

- La tarifa de precios es aproximada. Podrá variar en función de la ocupación